RECTORÍA - CIRCULAR Nº2 (01/04/2022)
REFERENCIA: INFORMACIÓN VARIADA

LEMA DE LA CONGREGACIÓN:
ACTITUD ECOLÓGICA POSITIVA INTEGRAL
108 AÑOS DE PRESENCIA MARISTA EN QUILLOTA.

Estimados Padres y Apoderados:

Al finalizar el mes de marzo, primer mes del año escolar 2022, me dirijo a ustedes con el propósito de entregarles información relevante sobre la vida colegial. En estos tiempos de cambios, pero también de oportunidades, es importante revalorar nuestro compromiso con la sociedad y con nuestra comunidad educativa, enfrentando retos, con miras a brindar siempre un impulso al proyecto educativo colegial y así acompañar en el proceso de aprendizaje de nuestros alumnos(as). Han sido momentos difíciles para todos. Les reitero mi disposición para trabajar en beneficio de los niños-as y jóvenes que hoy tenemos la misión de educar integralmente.
Estamos próximos a celebrar Semana Santa y por ello les invito a vivir este tiempo de una manera especial en clave de fraternidad por todos los afectados en el desarrollo de la pandemia. y las contiendas entre países. Celebremos como cristianos la pasión, muerte y resurrección de Nuestro Señor Jesucristo, viviendo ese amor de entrega que nos invita a agradecerle y a unirnos a Él. De este modo, en el sufrimiento de Cristo por amor, al solidarizarse con los nuestros, nos eleva y da sentido a nuestra vida.

1. **MISA INAUGURACIÓN INICIO AÑO ESCOLAR 2022.** El pasado viernes 11 de marzo a las 18:30 horas en la Capilla del colegio, nuestra comunidad educativa se reunió en forma presencial y vía online en torno a la celebración de la Eucaristía de inicio del año escolar 2022. Fue un momento de oración y celebración, que dio por iniciado el presente año lectivo, poniendo la vida y el bienestar de cada uno de los integrantes de esta gran Familia Marista y del mundo entero en manos del Señor, nuestra Buena Madre y San Marcelino Champagnat.

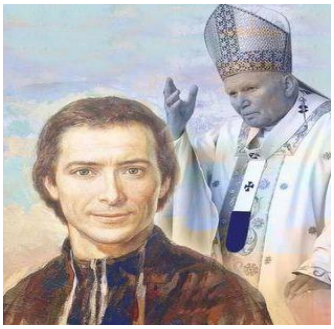

2. **CANONIZACIÓN SAN MARCELINO CHAMPAGNAT.** El Papa Juan Pablo II canonizó a San Marcelino Champagnat, **el 18 de abril de 1999**, en la plaza San Pedro del Vaticano y le proclamó santo para la Iglesia Universal y Patrono de los Educadores Cristianos. Nuestro fundador que fue hombre de fe, inspirador de nuestra misión para evangelizar y educar, pide a los educadores que amen a todos por igual, niños, niñas y jóvenes con una entrega absoluta a su formación. San Marcelino anunció el Evangelio con un corazón ardiente, fue sensible a las necesidades espirituales y educativas de su época, especialmente a la ignorancia religiosa y a las situaciones de abandono que vivía particularmente la juventud. Su sentido pastoral fue y es ejemplar, llama a proclamar la buena nueva y a guiar a los jóvenes a buscar el verdadero sentido a su existencia, acompañando a cada uno en su camino. El padre Champagnat es, asimismo, un modelo para los padres y los educadores: les ayuda a contemplar con esperanza a los jóvenes para favorecer una verdadera formación humana, moral y espiritual. Este año se cumple el XXII aniversario de la canonización.

3. **DINÁMICA PROCEDIMIENTO DE ENTREVISTAS.** Como una forma de solucionar adecuadamente las diferentes situaciones que se puedan presentar durante el año lectivo, es muy importante respetar el conducto regular para cada circunstancia: profesora tutor, profesora de asignatura o inspector/a y Director/a de Sección. Si ésta tiene carácter financiero deben dirigirse al administrador colegial. En cada caso las entrevistas con la Rectora operarán solo y cuando el apoderado(a) y/o alumno(a) considere que su situación no se ha resuelto adecuadamente en las instancias anteriormente mencionadas.

4. INICIO ACTIVIDADES CURRICULARES COMPLEMENTARIAS. Los talleres extracurriculares son un espacio de aprendizaje que tienen como objetivo complementar la formación curricular que el colegio proporciona a sus estudiantes, desarrollando habilidades artísticas, deportivas y sociales, así como también el fomento de competencias y habilidades socioemocionales como el compromiso, el esfuerzo, el trabajo en equipo, la adaptación, la conciencia social; entre otras, que son fundamentales para su formación integral.
El 14 de marzo comenzaron los talleres para los estudiantes de 3º a 4º Medio, los cuales forman parte de su plan de estudio. En lo referido a los talleres para Pre-Kínder a 2º Medio, estos se iniciarán el 04 de abril, en modalidad a distancia para los estudiantes de Kínder a 6° Básico, en tanto que los talleres dirigidos a estudiantes de 7° Básico 4° Medio, se realizarán presencialmente. Este año se estrenan los talleres Cuidando el Medio Ambiente para 2° a 4° Básico y Mindfulness, para 2° Básico.

5. APERTURA Y USO ESTADIO MARISTA Y BIBLIOTECA COLEGIAL. De acuerdo al Comunicado Rectoría N°1-2022 de fecha 15-03-2022, la pandemia del Coronavirus con las consecuentes restricciones de movilidad, limitó por largo tiempo las actividades deportivas y eventos al aire libre. En el contexto de un retorno seguro y como una forma de facilitar y fomentar la actividad física, tendrán acceso al uso del Estadio Marista, todos los padres y apoderados, acreditados por el colegio, que deseen realizar algún tipo de actividad física o de entrenamiento, los días lunes y miércoles ente las 09:00 y 12:00 horas. Respetando y tomando todos los resguardos de seguridad y prevención.
En tanto, nuestra Biblioteca, además de ser un espacio de soporte educativo y formación permanente para nuestro estudiantado, será abierta para nuestros padres apoderados, quienes podrán visitarla y solicitar libros en calidad de préstamo de lunes a jueves, entre las 15:00 y 17:00 horas. Este espacio estará preparado para recibirlos y ofrecerles una gran gama de libros con contenidos específicos de formación, autoayuda y literatura en general.
Para ello contamos con: instalación de antenas de seguridad electromagnéticas - equipo activador - desactivador de préstamo - sensores magnéticos invisibles para libros - estanterías con libros a la vista - pantalla exhibidora de libros - exhibidores de novedades.
Para aquellos que no tenga su credencial y estén interesados en adquirirla, deben solicitarla en Secretaría de Rectoría a través de un correo dirigido **a idelgadoc@ira.maristas.cl, indicando su nombre completo, cédula de Identidad, curso(os) de sus hijos(as) y adjuntar foto tipo carnet en formato JPG.**
A través de correo se les informará el retiro de sus credenciales que estarán disponibles en la recepción del colegio, cuando ambas instalaciones estén aptas para el uso por parte de nuestros apoderados.

6. JORNADA DE ENCUENTRO FRATERNO PARA TODOS LOS FUNCIONARIOS DEL IRA. El pasado 23 de marzo, se realizó en el Estadio Marista, una jornada que se inició con una cálida bienvenida, cuyo mensaje principal fue apreciar las oportunidades de experimentar la vida marista, así como su vibrante y rica cultura es que nos sentimos llamados a continuar construyendo aceptando lo que Dios quiere que seamos y hagamos. Se hizo oración en torno al significado de las cinco llamadas del XXII Capítulo General y cómo reflexionar para hacerlas realidad en nuestras vidas, tanto en la vida personal como en comunidad. Jesús nos llama a transformarnos, que seamos una familia carismática global, un faro de esperanza en este mundo turbulento, a ser el rostro y las manos de tu tierna misericordia. Inspirados a través de él para que nuestra creatividad sea constructora de puentes, a caminar con los niños y jóvenes marginados de la vida y a responder audazmente a las necesidades emergentes.

La actividad continuó a cargo del departamento de Orientación y su objetivo fue garantizar espacios de encuentro fraterno, reflexión en torno al autocuidado para enfrentar el actual contexto de pandemia y sus consecuencias. Es importante destacar que, para nuestra Institución la situación actual se transforma en una oportunidad para involucrarnos con nuestras emociones, encontrarnos en el ámbito socioafectivo y conocer nuestro mundo interior, además de compartir en comunidad, lo que resulta muy favorable para la relación día a día entre nuestros pares.

7. INICIO MOVIMIENTOS PASTORALES. El itinerario pastoral del colegio, es animado con el objetivo de que todos quienes deseen participar puedan hacerlo, encontrando espacios comunitarios, solidarios y carismáticos. Es por eso que los niños y niñas de K a B4 los invitamos a EMI "Movimiento de Espiritualidad Marista", (viernes de 15:00 a 16:30 horas); de B3 hasta que sean exalumnos a Movimiento Guía-Scout (sábados de 10:30 a 13:30 horas); en B5 la invitación es a prepararse para la 1° Comunión en la Catequesis para niños(as) y para padres (viernes de 15:30 a 16:30 horas); desde B6 a M1 se abren las puertas del movimiento GAMA para experimentar la pertenencia a un grupo fundamentado en el amistad (viernes de 15:00 a 16:30 horas). En M2 los invitamos a sumarse en la Catequesis de Confirmación (viernes de 15:00 a 16:30 horas); y desde M2 a M4 y exalumnos a conformar el histórico Movimiento MARCHA (viernes de 18:15 a 19:30 horas). Para M3 y M4, y exalumnos, se presenta una valiosa instancia de formación, comunidad y solidaridad: AMAS (viernes de 19:30 a 21:00 horas). También para todos los apoderados o ex apoderados, familias, amigos y amigas del colegio, el Grupo Pastoral Familiar está disponible y atento para recibirlos y vivir juntos experiencias de fraternidad, doctrina, oración y solidaridad (jueves 19:00 horas). El inicio de las actividades de cada movimiento, así como la modalidad del funcionamiento ya fue publicada en nuestras redes sociales y enviada a los correos electrónicos de la Comunidad. Para recordar o solicitar mayor información, el correo del Coordinador de Evangelización Explícita es dolivaresf@ira.maristas.cl

8. REUNIÓN DIRIGENTES GRUPO GUÍA SCOUT RAFAEL ARIZTÍA. El sábado 26 de marzo a las 10:30 horas se congregaron en el Estadio Maristas los dirigentes del Grupo Guía Scout, siendo su objetivo principal establecer el plan de trabajo post pandemia para el presente año y establecer elementos generales mínimos que se deben cumplir a totalidad por los miembros del grupo Guía Scout, particularmente en la realización de actividades presenciales. Es responsabilidad de todos los miembros de la institución contribuir con el cumplimiento estricto de las medidas contenidas en las estrategias que se establezcan, teniendo en cuenta que la salud es un derecho humano fundamental y la seguridad e higiene deben prevalecer sobre cualquier otra consideración.

9. SEMANA SANTA. Se inicia con el Domingo de Ramos cuando vamos a misa portando ramos, símbolo de la entrada y del recibimiento de Jesucristo en Jerusalén, y culmina con el Domingo de Pascua, el gran acontecimiento de la Fe cristiana: la Resurrección. La Semana Santa 2022, una oportunidad propicia para compartir en familia y reflexionar sobre el sentido de la vida, para salir al encuentro del hermano que sufre, para estar más cerca de Jesús y acompañarlo en su Pasión, Muerte y Resurrección, se nos presente en un contexto mundial turbulento marcado por la pandemia y por la guerra. Será propicio orar por nuestras sociedades para que seamos capaces de hacer exámenes de conciencia y enmendar algunos caminos destinados al odio y la separación.
La Coordinación de Pastoral enviará la programación de Semana Santa 2022, cuyo lema de este año es **Semana Santa por la Paz.,** para el conocimiento de los alumnos, padres y profesores; animados por la idea de reunirnos todos. De momento ya podemos anunciar que el día viernes 08 de abril a las 18:30 horas viviremos nuestra 2° Eucaristía Colegial, con motivo del Domingo de Ramos, a la que invitamos de manera especial a la Sección Básica. Por cuestiones de aforo, vamos a compartir la celebración con una familia representante por curso desde B3 a B6, junto con otros integrantes de la Comunidad Educativa.

10. REUNIONES DE APODERADOS. Tendremos la segunda reunión de padres y apoderados, la cual tendrá el carácter de formativa, en esta oportunidad, contaremos con la presencia de la destacada psicóloga educacional doctora en Psicología y Magíster en Educación con amplia experiencia en asesoría y capacitación a instituciones educativas, Sra. Cecilia Banz Liendo, quien abordará el tema: **"De vuelta a la presencialidad. ¿Cómo apoyar emocionalmente a nuestros hijos e hijas a través del vínculo?"**. Esta **actividad se realizará en modalidad virtual** de 18:30 a 20:00 horas. El link para conectarse será enviado oportunamente a sus correos. La participación en estas reuniones es obligatoria y está orientada a los padres y apoderados.

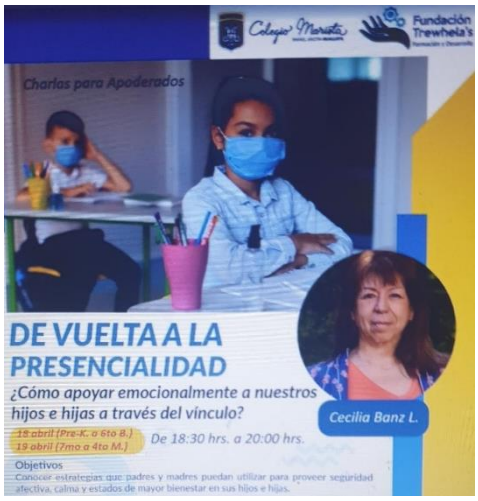

NIVELES	DIA	HORARIO
Sección Inicial y Sección Básica Pre- Kínder a 6° Básico	lunes 18 de abril.	18:30 a 20:00 horas
Sección Media Inicial y Sección Media Especializada	martes 19 de abril.	18:30 a 20:00 horas

11. PROCESO DE ADMISIÓN AÑO 2023.

11.1 Pre Kínder a 2° Año Básico: Desde el lunes 25 de abril hasta el viernes 10 de junio, se realizará el Proceso de Admisión 2023, para alumnos de Pre Kínder a Segundo Básico. Los interesados, deben retirar, en Secretaría Académica, la solicitud de Inscripción de los postulantes (niñas y varones), de lunes a viernes de 08:00 a 13:00 horas. La entrevista con los apoderados y el alumno/a postulante se informará en el momento de realizar la inscripción, en secretaría del colegio. La nómina de alumnos/as admitidos será publicada en la página Web y en Hall del colegio. Jueves 30 de junio a partir de las 15.00 horas.

11.2 Tercero Básico a Cuarto Año Medio. El lunes 25 de abril se dará inicio al Proceso de Admisión 2023. Los interesados, deben retirar en secretaría académica, la solicitud de Inscripción de los postulantes (niñas y varones), de lunes a viernes de 08:00 a 13:00 horas. La fecha del examen se informará oportunamente. La nómina de alumnos/as admitidos será publicada en la página Web y en Hall del colegio el día jueves 30 de junio a partir de las 15.00 horas.

12. UNIFORME ESCOLAR. Por las tardes, tanto en las clases como en los talleres, las alumnas y alumnos deben usar el uniforme del colegio o el buzo institucional. De esa manera, podrán ser identificados mejor, por los encargados de las respectivas inspectorías del colegio y en el Estadio Marista. De acuerdo al punto 11 de la Circular N°1-2022, que mencionó el plazo final para el uso del jeans y polera del colegio era sólo **hasta el 31 de marzo**. De existir a la fecha alguna dificultad con respecto a este punto, deben comunicarse con sus respectivos tutores(as), para que evalúen cada caso y puedan consensuar un acuerdo facilitador con respecto a este tema.

13. ASAMBLEA EXTRAORDINARIA DEL CENTRO GENERAL DE PADRES Y APODERADOS IRA 2022. De acuerdo a lo dispuesto en la Ley N° 19.418, el Centro General de Padres y Apoderados IRA, ha realizado dos llamados citando a sus socios a **Asamblea extraordinaria**, con el fin de formar la Comisión Electoral que velará por el normal desarrollo del proceso de selección de nuestro futuro Directorio que conformarán este estamento colegial por el periodo 2022-2025. Esta comisión debe estar integrada por tres miembros, a lo menos, con un año de antigüedad como apoderado del colegio y no pueden ser parte del CGPA actual ni ser candidatos a éste.

14. PROTOCOLO DE MEDIDAS DE PREVENCIÓN DE COVID-19. Como colegio velamos por continuar con la educación y el bienestar integral de la comunidad escolar y sus familias. Manteniendo un lugar lo más seguro posible, donde es esencial el compromiso y respeto de todas las medidas preventivas que establecen nuestras autoridades gubernamentales en beneficio de todos. Para ello es necesaria la colaboración, solidaridad para que juntos logremos transformar estos acontecimientos adversos en oportunidades de aprendizaje y crecimiento. Es por eso que nos guiamos y apoyamos en todas las instrucciones que recibimos desde el MINSAL y MINEDUC, quienes nos establecen lineamientos, recomendaciones de actuación y procedimientos para la prevención y gestión ante casos positivos de Covid-19. Todas las instrucciones en relación a la pandemia están en constante actualización de parte de nuestras autoridades y de esta misma forma como colegio les mantendremos informados de cada nueva indicación y proceder como comunidad escolar.

15. EUCARISTÍAS COLEGIALES. Como institución queremos ofrecer una instancia de vivencia de espiritualidad desde el carisma marista, reuniendo a la Comunidad en torno al Sacramento de la Eucaristía, para celebrar como familia cristiana en torno a la Mesa del Señor. Éstas se realizan una vez al mes los días viernes a las 18:30 horas en la capilla del colegio y la invitación será enviada cercana a la fecha de su realización. La modalidad se ella dependerá de la fase y aforos permitidos que se encuentre la ciudad en su momento.

VIERNES 08 DE ABRIL A LAS 18:30 HORAS, EUCARISTÍA DE DOMINGO DE RAMOS

16. INFORMACIÓN SOBRE TARJETA NACIONAL ESTUDIANTIL "TNE". Se realizó el proceso de captura fotográfica que permitirá a los alumnos acceder a sus nuevas tarjetas de transporte escolar público con tarifa rebajada para el presente año en curso. Los alumnos a los que se tomó la fotografía son estudiantes desde 5to básico hasta 4to medio que utilicen medio de transporte público para acceder al proceso educativo y que no tengan TNE del mismo nivel que cursan el año 2022. Este proceso NO acredita la seguridad que el interesado reciba la tarjeta, regido por requisitos que se deben cumplir. La encargada colegial es la Sra. Elizabeth Murúa, quien ya ha gestionado las solicitudes con vencimiento al día 30 de marzo.

Que María, nuestra Buena Madre, y San Marcelino nos guíen en nuestra noble misión de educar para amar, para comprender, para compartir, para la verdad, para la justicia, ser de Dios el mejor instrumento y esperar confiados la victoria, formar Buenos Cristianos y Buenos Ciudadanos. **Ciento ocho años de presencia marista en la ciudad de Quillota, soñando futuro y evangelizando desde la educación.**

Un abrazo fraterno en Jesús, María y Champagnat.

Nora Vento Urria
Rectora
Instituto Rafael Ariztía